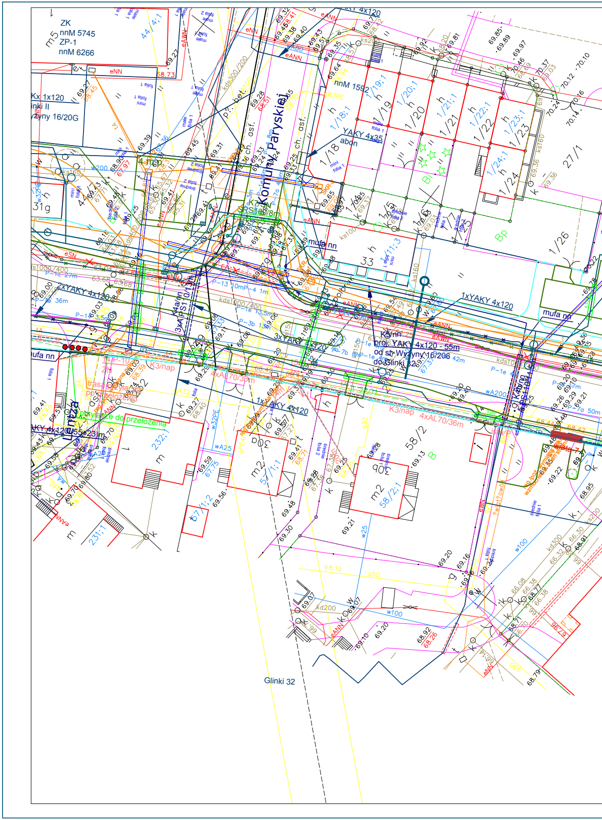
ZK
nnM 5745
ZP-1
nnM 6266
Kx 1x120
Wyżyny 16/20G
nnM 1592
Komuny Paryskiej
YAKY 4x35
abon
mufa nn
1xYAKY 4x120
K5/nn
proj. YAKY 4x120 - 55m
od st. Wyżyny 16/206
do Glinki 32
K3/nap
4xAL70/36m
3xYAKY 4x120
1xYAKY 4x120
przyłącze do przełożenia
trasa
Lentza
kds1000/400
kds300/200
ks160
ks200
w200
wA200
w100
w25
w32PE
eNN
eANN
eSN
58/2
57/1;1
57/1;2
58/2;1
232;1
231;1
1/18
1/19
1/20
1/21
1/22
1/23
1/24
1/26
27/1
33
31g
Bp
B
Glinki 32

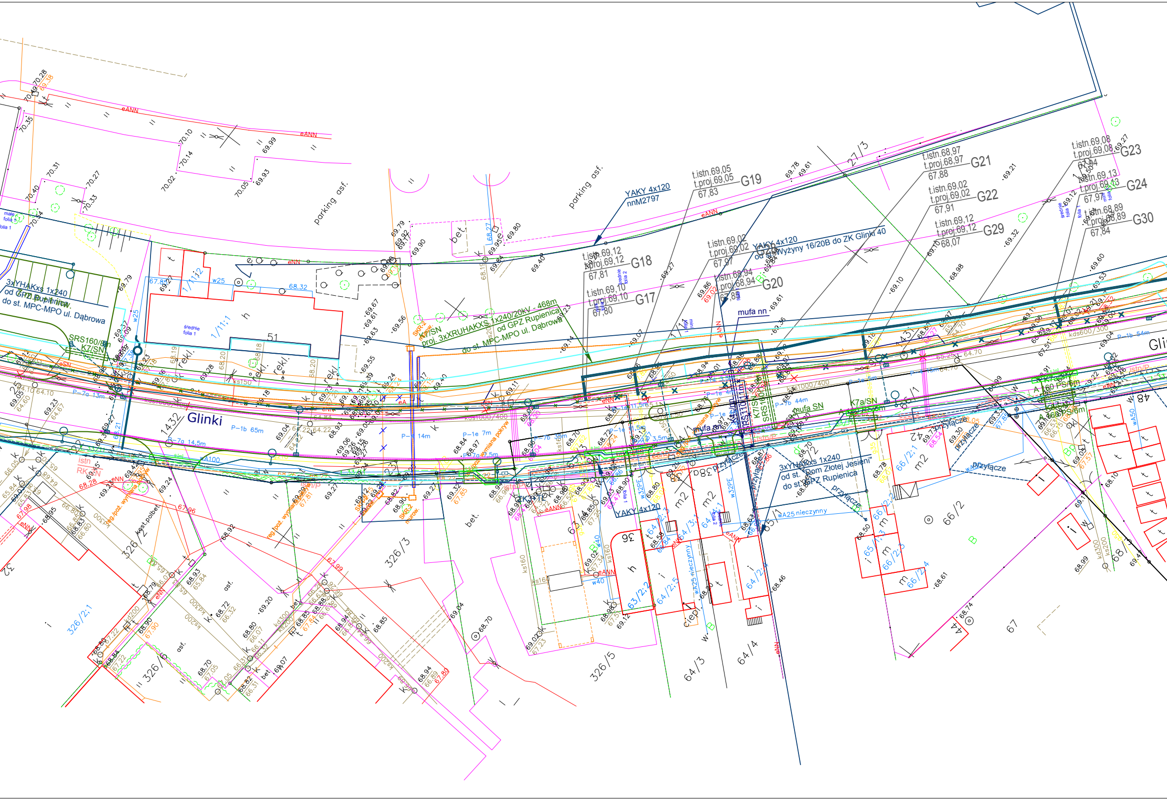
Glinki
1432
parking asf.
YAKY 4x120
nnM2797
3xYHAKXs 1x240
od GPZ Rupienica
do st. MPC-MPO ul. Dąbrowa
proj. 3xXRUHAKXS 1x240/20kV - 468m
od GPZ Rupienica
do st. MPC-MPO ul. Dąbrowa
YAKY 4x120
od Wyżyny 16/20B do ZK Glinki 40
t.istn.69,12
t.proj.69,12
67,81
G18
t.istn.69,10
t.proj.69,10
67,80
G17
t.istn.69,05
t.proj.69,05
67,83
G19
t.istn.69,02
t.proj.69,02
67,97
G26
t.istn.68,94
t.proj.68,94
67,83
G20
t.istn.68,97
t.proj.68,97
67,88
G21
t.istn.69,02
t.proj.69,02
67,91
G22
t.istn.69,12
t.proj.69,12
68,07
G29
t.istn.69,08
t.proj.69,08
67,94
G23
t.istn.69,13
t.proj.69,13
67,97
G24
t.istn.68,89
t.proj.68,89
67,84
G30
mufa nn
mufa SN
K7/SN
K7a/SN
SRS160/6m
3xYHAKXs 1x240
od st. "Dom Złotej Jesieni"
do st. GPZ Rupienica
YAKY 4x120
przyłącze
wA25 nieczynny
eANN
eNN
kds1000/400
kds600/300
ks150
ks160
w25
w40
P-1b 65m
P-7a 14,5m
P-7a 13m
P-1e 7m
SKR-2
reg./poz. wymiana pokrywy
rekl.
bet.
asf.
kost.polbet.
51
36
42
48
326/2
326/3
326/5
326/6
326/2:1
63/4
64/3
64/4
66/2
66/2:1
66/2:4
67
27/3
Gli

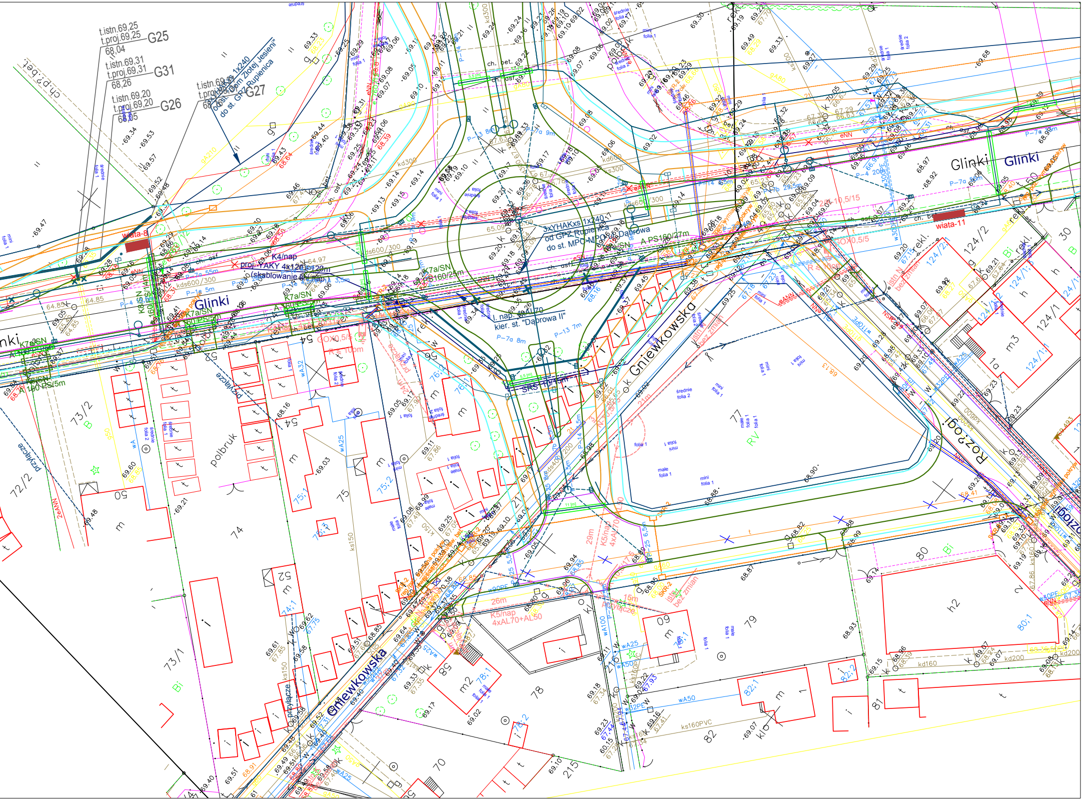
t.istn.69,25
t.proj.69,25
68,04
G25
t.istn.69,31
t.proj.69,31
68,26
G31
t.istn.69,20
t.proj.69,20
68,05
G26
G27
do st. GPZ Rupienica
ch. p.bet.
wiata-8
wiata-11
Glinki
Glinki
Glinki
Gniewkowska
Gniewkowska
Rozłogi
3xYHAKxs 1x240
od GPZ Rupienica
do st. MPC-MPO Dąbrowa
A-PS160/27m
K4/nap
proj. YAKY 4x120 120m
(skablowanie linii nap.)
K7a/SN
A-PS160/25m
K8/SN
A-PS160/5m
SRS 10/15m
kier. st. "Dąbrowa II"
K5/nap
4xAL70+AL50
GOX0,5/5
2/10,5/15
istn. bez zmian
przyłącze
polbruk
ch. bet.
ch. asf.
kd300
kd600
kd200
kd160
ks150
ks160PVC
wA25
wA32
wA50
wA100
w100PE
W300PE
eNN
2eANN
72/2
73/2
73/1
74
75
75:1
75:2
76:1
77
78
78:1
79
80
80:1
81
82
82:1
82:2
124/1
124/2
124/1:1
m
m2
m3
h2
RV
Bi
B
50
52
54
56
58
60
70
215
29m
26m
15m
21m

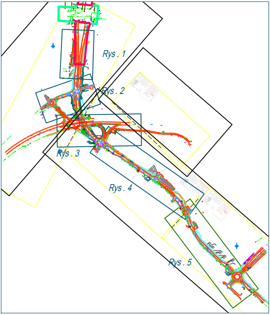
Rys. 1
Rys. 2
Rys. 3
Rys. 4
Rys. 5

LEGENDA

—	Proj. kabel SN
⊏ - - - ⊐	Proj. rura osłonowa SN
×	Proj. demontaż kabli SN
—	Proj. kabel nn
⊏ - - - ⊐	Proj. rura osłonowa nn
×	Proj. demontaż kabli SN
o——>	Proj. słup linii napowietrznej
- - - -	Proj. linia napowietrzna
×	Proj. demontaż słupa linii
═	Proj. krawężnik
—	Linia rozgraniczenia inwestycji
—	Istn. kable SN lub nn

Objęte odrębnym opracowaniem:

○→	Proj. oświetlenie drogowe
○- - - -⊟	Proj. kanalizacja deszczowa, przykanaliki, wpusty
⊡ ⊡	Proj. studnia kablowa
—	Proj. inne branże
—	Proj. obrzeże chodnika
—	Proj. obrzeże ścieżki rowerowej

Inwestor:
Zarząd Dróg Miejskich
i Komunikacji Publicznej w Bydgoszczy
ul. Toruńska 174 a
85-844 Bydgoszcz
tel. (052) 582-27-23, fax. (052) 582-27-77

Budowa II etapu ul. Ogińskiego w Bydgoszczy
na odcinku od ul. Wojska Polskiego
do ul. Jana Pawła II z przebudową ul. Glinki na odcinku
od ul. Jana Pawła II do ul. Magnuszewskiej
oraz budową węzła drogowego Jana Pawła II – Glinki

Rys. 5

Stadium: PW

Biuro projektów:
DAP-MED-PROJECT
TÜV SÜD ISO 9001
ul. J.H. Dąbrowskiego 316
60-406 Poznań
tel./fax (061) 843-20-96

Temat opracowania:
Lokalizacja urządzeń i przebieg trasy kabli eNN

Projektował	mgr inż. Jan Pankiewicz	upr. bud. nr 167/85/Pw	
Opracował	mgr inż. Krzysztof Boczek	– – –	
Sprawdził	Ryszard Dolczewski	upr. bud. nr 629/84/Lo	

ROZPOWSZECHNIANIE I POWIELANIE NINIEJSZEJ DOKUMENTACJI BEZ ZGODY AUTORA JEST ZABRONIONE
DZ.U.24/1994 poz.83 art. 115-118 COPYRIGHT BY BIURO PROJEKTÓW "DAP-MED-PROJECT"

wer. proj_kolizje_ee_1_jezdnia_v38

Data 01.2016

Skala 1:500